



**CONSEIL DES ÉCOLES CATHOLIQUES  
DU CENTRE-EST**

**ORGANIGRAMME  
2025-2026**

Mise à jour : 21 janvier 2026

**DIRECTION DE L'ÉDUCATION ET SECRÉTAIRE-TRÉSORIER**

**Marc Bertrand**  
Direction de l'éducation et secrétaire-trésorier

**Christine Paris**  
Coordonnatrice aux affaires administratives

**Chantal Bélisle**  
Agente administrative

**Jean-François Bard**  
Surintendant de l'éducation

ÉC L'Envol  
ÉEC Arc-en-ciel  
ÉEC des Pionniers  
ÉEC Laurier-Carrière  
ÉEC Marius-Barbeau  
ÉEC Notre-Place  
ÉEC Saint-Joseph d'Orléans  
ÉEC Sainte-Thérèse-d'Avila

**Nathalie Lamothe**  
Agente administrative

**Marie-France Paquette**  
Surintendante de l'éducation

ÉEC Alain-Fortin  
ÉEC Des Pins  
ÉEC Sainte-Anne  
ÉEC Sainte-Bernadette  
ÉSC Béatrice-Desloges  
ÉSC Garneau  
ÉSC Pierre-Savard

**Diane Boutin**  
Agente administrative  
(en remplacement de Nathalie Fraser)

**France Goulard**  
Surintendante de l'éducation

Académie catholique Notre-Dame  
Académie catholique Ange-Gabriel  
ÉEC Au Cœur d'Ottawa  
ÉEC d'enseignement personnalité Édouard-Bond  
ÉEC d'enseignement personnalisé La Source  
ÉEC Horizon-Jeunesse  
ÉEC Lamoureux  
ÉEC Terre-des-Jeunes  
Avalon III (sept. 2026)

**Rose Ntoumeni Siani**  
Agente administrative

**Valérie Intraligi**  
Surintendante de l'éducation

ÉEC Des Deux-Rivières  
ÉEC J.-L.-Couroux  
ÉEC Reine-des-Bois  
ÉEC Roger-Saint-Denis  
ÉEC Sainte-Geneviève  
ÉEC Sainte-Kateri  
ÉEC Sainte-Marguerite-Bourgeoys  
ÉEC Saint-Guillaume  
ÉEC Saint-Rémi

**Micheline Labrecque**  
Adjointe administrative  
politique et affaires du Conseil

**Karyne Chamberland**  
Coordonnatrice politique et des  
affaires du Conseil

**Christian Lapalme**  
Surintendant de l'éducation

Collège catholique Franco-Cité  
ÉEC Bernard-Grandmaître  
ÉEC De La Découverte  
ÉEC Des Voyageurs  
ÉEC Jean-Robert Gauthier  
ÉEC Jonathan-Pitre  
ÉEC Montfort  
ÉEC Notre-Dame-des-Champs  
Éducation permanente  
Proaxion / La relance

**Virginie Dumayne**  
Agente administrative

**Jason Dupuis**  
Surintendant de l'éducation

Académie d'apprentissage virtuel (AAV)  
Collège catholique Franco-Ouest  
ÉEC Élisabeth-Bruyère  
ÉEC L'Étoile-de-l'Est  
ÉEC Mgr-Rémi-Gaulin  
ÉEC Pierre-Elliott-Trudeau  
ÉEC Saint-François d'Assise  
ÉEC Saint Jean-Paul II  
ÉEC Sainte-Marie  
ÉSC Saint-Jean-Baptiste  
ÉSC Sainte-Marie-Rivier

**Diane Boutin**  
Agente administrative  
(en remplacement de Nathalie Fraser)

**Nya Njeuga**  
Surintendant de l'éducation

CAVLFO 9-12  
Collège catholique Mer Bleue  
Collège catholique Samuel-Genest  
CSC Jeanne-Lajoie (élémentaire et secondaire)  
ÉEC George Étienne-Cartier  
ÉEC La Vérendrye  
ÉSC de l'Innovation  
ÉSC Paul-Desmarais  
Riverside Sud (en planification)

**Rose Ntoumeni Siani**  
Agente administrative

**Julie Cardinal**  
Direction exécutive des Services administratifs

**Rita Abdallah**  
Agente administrative

**Jean-Éric Lacroix**  
Direction exécutive des Ressources humaines

**Marie-Ève Laurin**  
Agente administrative

**Valérie Samson**  
Direction exécutive des communications, du  
marketing et de l'engagement communautaire

**Nancy Frigon**  
Adjointe administrative

**BUREAU DE LA DIRECTION DE L'ÉDUCATION ET SECRÉTAIRE-TRÉSORIER**

**Marc Bertrand**  
Directeur de l'éducation et secrétaire-trésorier

**Christine Paris**  
Coordonnatrice aux affaires  
administratives

**Trésor Ashema Mukwa**  
Technicien en gestion  
documentaire

**Karyne Chamberland**  
Coordonnatrice politique et des  
affaires du Conseil

**Micheline Labrecque**  
Adjointe administrative  
politique et affaires du  
Conseil

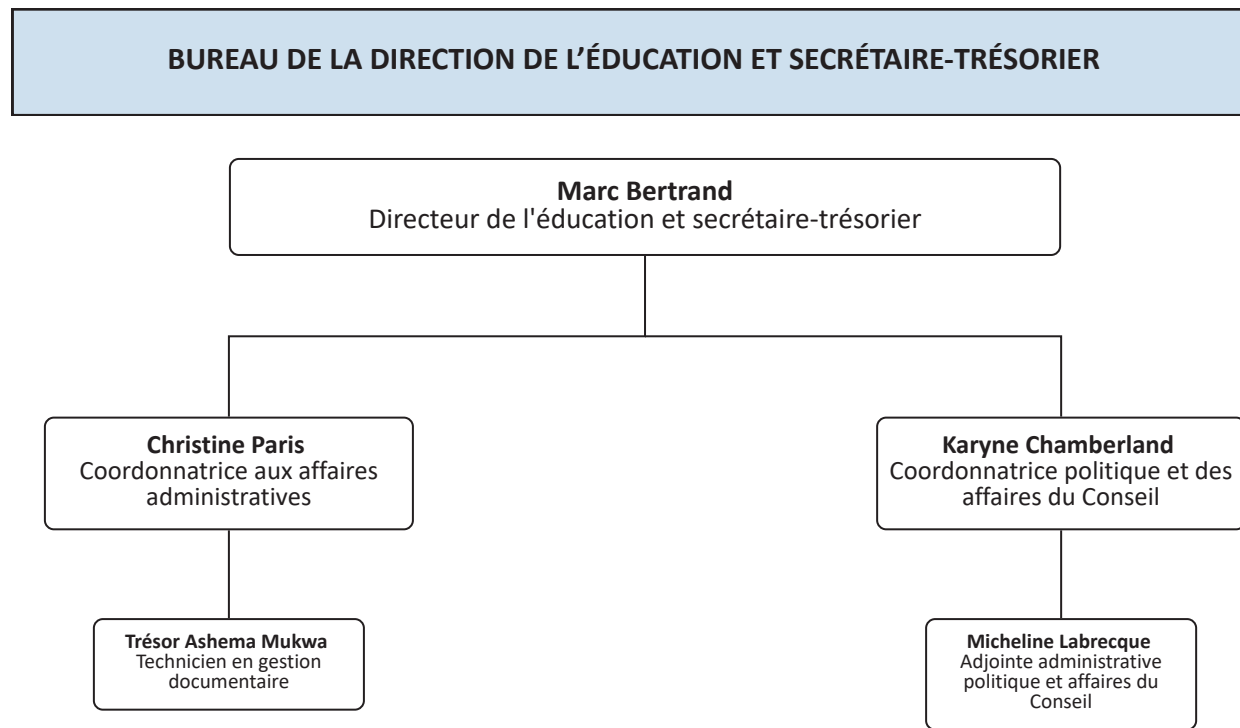

**SERVICE D'IMPUTABILITÉ, DE PLANIFICATION ET DE PERFORMANCE ORGANISATIONNELLE  
(SIPPO)**

**Marc Bertrand**  
Directeur de l'éducation et secrétaire-trésorier

**Pascal Yvan Pelletier**  
Directeur

**Souad Aissioui**  
Adjointe administrative  
(en remplacement de  
Honorine Precilia Angue Eyi)

**Kéïla Fontaine**  
Conseillère à la planification  
stratégique

**Cimon Châteauvert**  
Analyste senior de données

**Jacynthe Lacroix**  
Agente de collecte et d'analyse de  
données

**Mariama Diallo**  
Analyste en intelligence d'affaires

**Nizar Khayati**  
Analyste en intelligence d'affaires

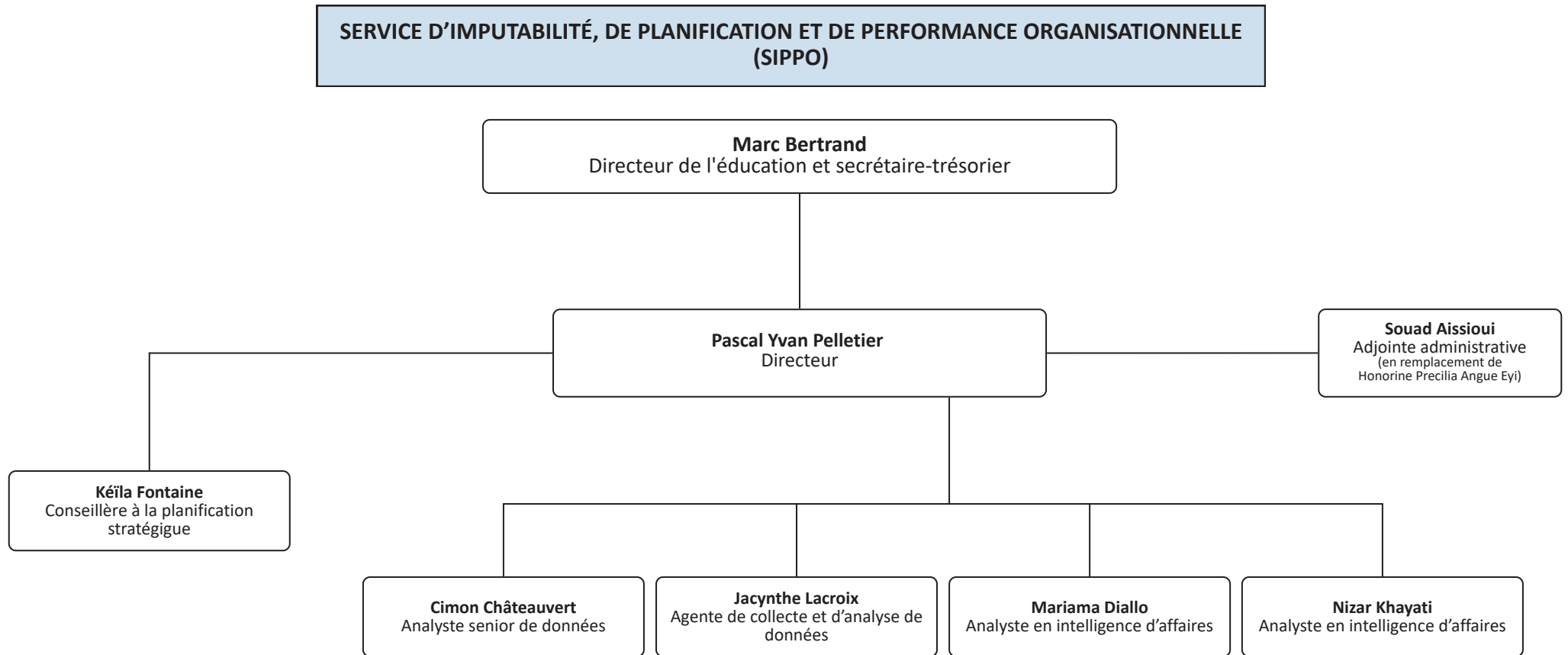

SERVICE DES RESSOURCES HUMAINES

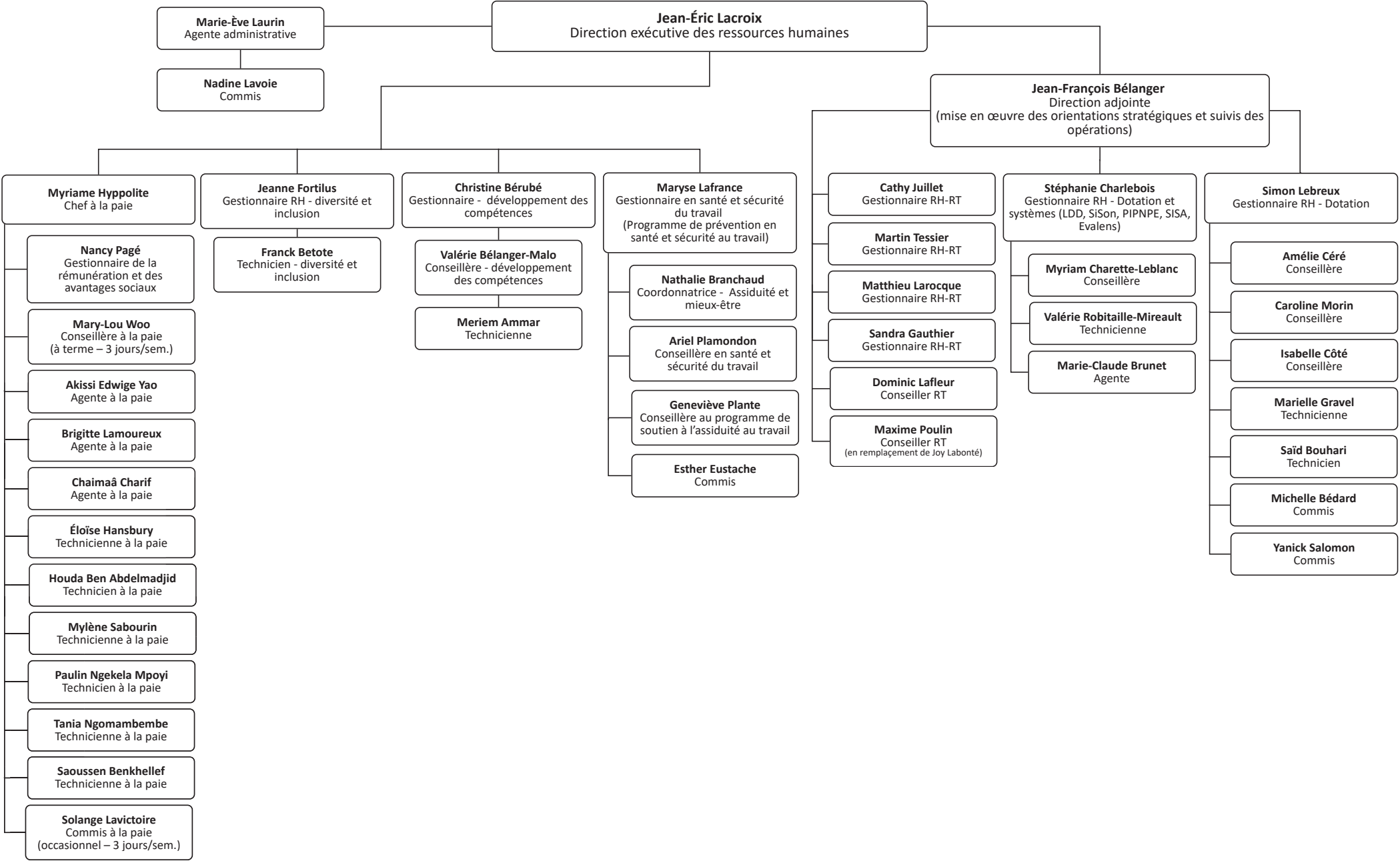

## SERVICE DES COMMUNICATIONS, DU MARKETING ET DE L'ENGAGEMENT COMMUNAUTAIRE

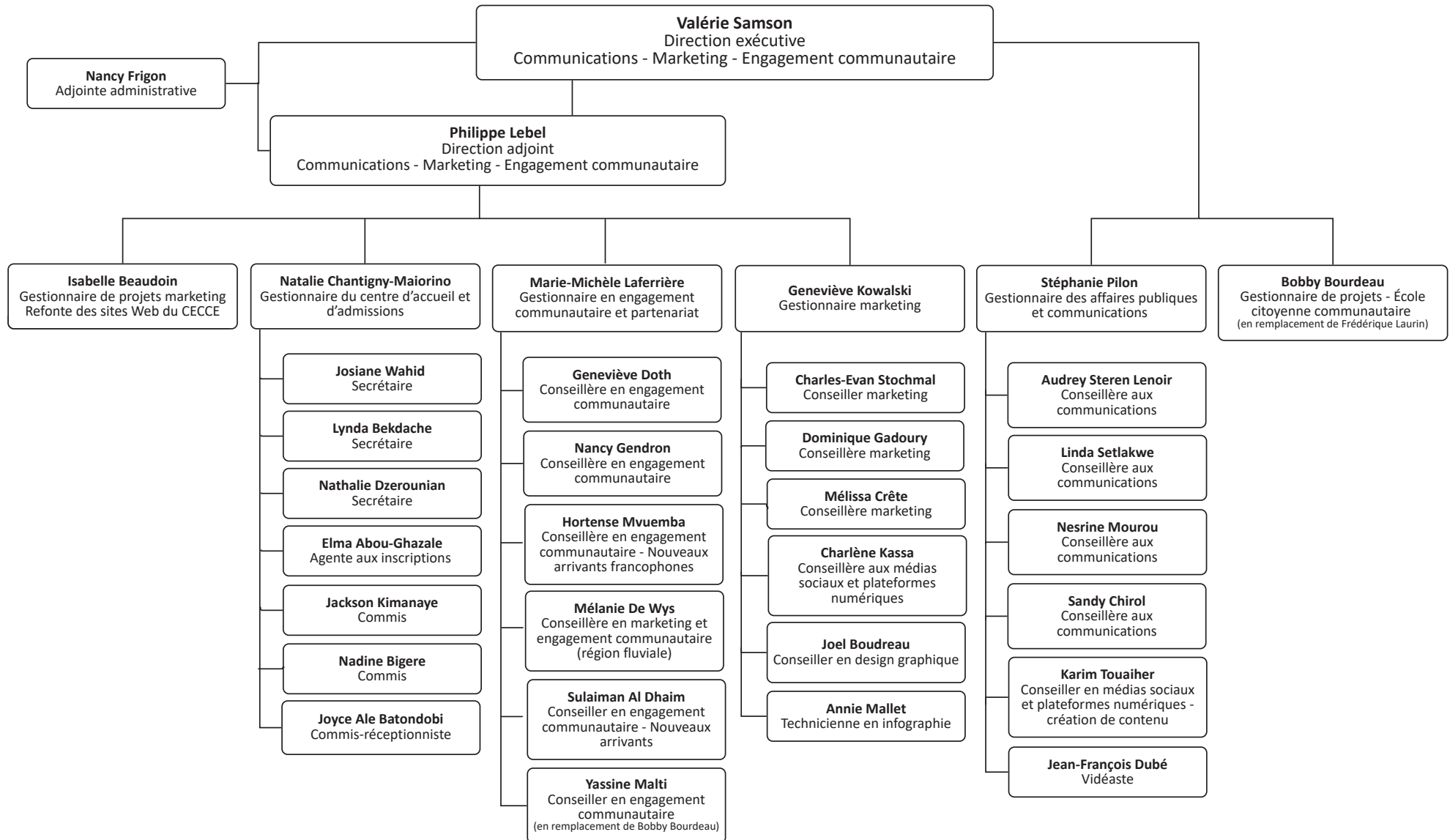

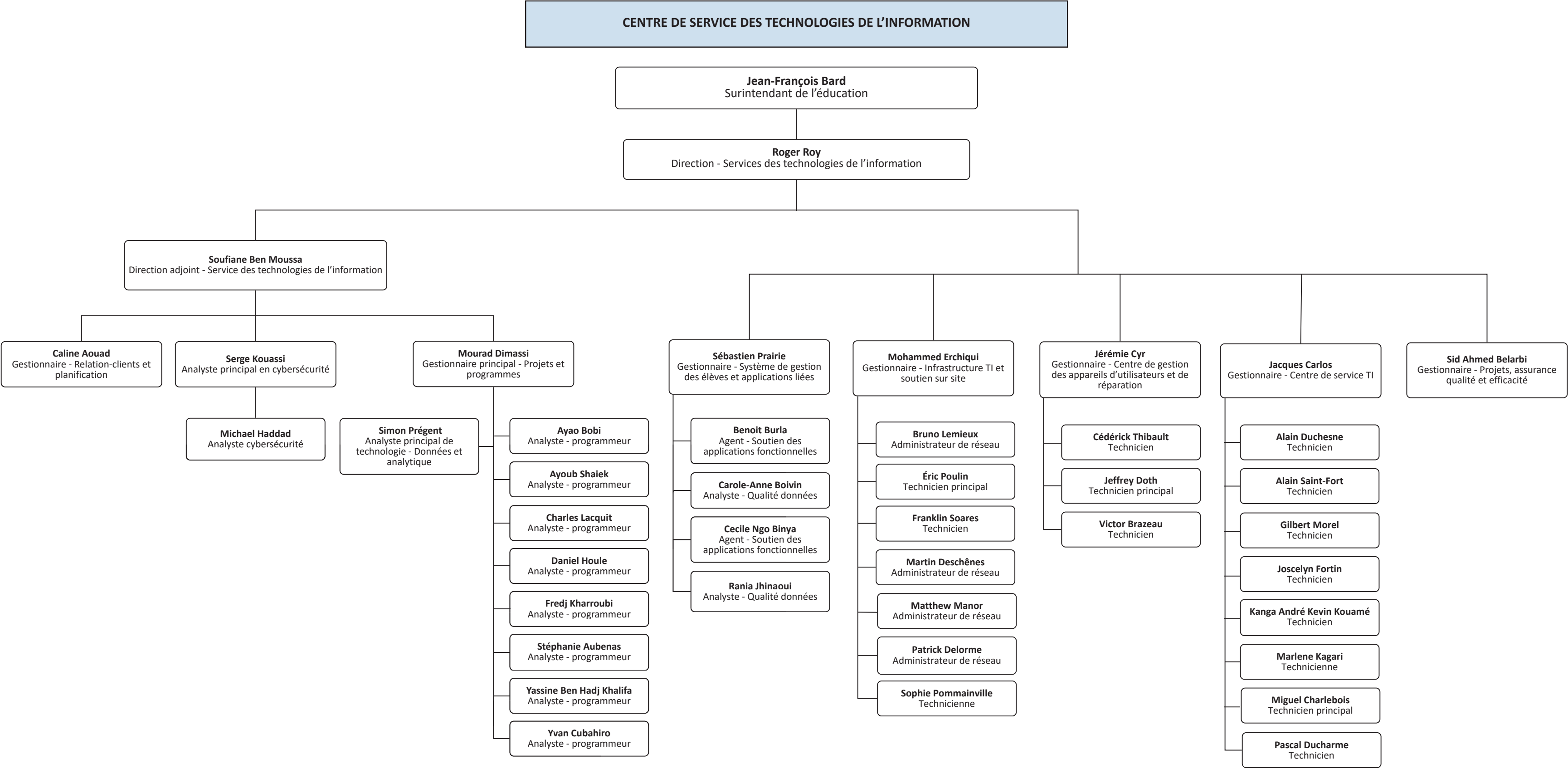

## SERVICE DES IMMOBILISATIONS

**Julie Cardinal**  
Direction exécutive des Services administratifs

**Rita Abdallah**  
Agente administrative

**Luc Poulin**  
Direction du Service des immobilisations

**Marie-Pascale Perrier**  
Agente administrative

**Mélissa Bourgon**  
Préposée

**Anie Carrière**  
Secrétaire

**Nancy Hatt**  
Secrétaire

**Élysée Xavier**  
Commis au courrier

**Annick Prud'homme**  
Directrice adjointe

**Iqbal El Kettani**  
Direction adjointe en planification

**Brigitte Cécile**  
Gestionnaire de projets

**Nathalie Langlois-Roy**  
Coordonnatrice en immobilisation

**Dominic Franche**  
Coordonnateur construction

**Karolyn Bois**  
Planificatrice en immobilisations

**Pierre-Marc Castel**  
Agent en immobilisations

**Claude Robineau**  
Gestionnaire de projets

**Nadine Priso Ebelle**  
Préposée

**Alexandre Groulx**  
Agent de projets

**Philippe Brasseur**  
Agent de la gestion des effectifs

**Armand Nadjibé**  
Agent en immobilisations

**Daniel Paquette**  
Gestionnaire de projets

**Michelle Boileau**  
Agente de projets

**Jean Philippe Cinéas**  
Agent de planification

**Claudette Lavictoire**  
Secrétaire

**Darcy Bouley's**  
Gestionnaire de projets

**Nadjat Ouraou**  
Agente de projets

**Poste vacant**  
Conseiller légal

**Denis Chabot**  
Gestionnaire de projets

**Salma Benhadad**  
Agente en efficacité énergétiques

**Sabrina Fodil**  
Agente de projets

**Poste vacant**  
Agent de projets

**Jacques Lavictoire**  
Gestionnaire de projets

**Jonathan Bruneau**  
Gestionnaire de projets

**Émilie Paquette**  
Étudiante

**Mélissa Bernard**  
Gestionnaire de projets

**Pascale Goyette**  
Gestionnaire de projets



**SERVICE DES FINANCES**

**Julie Cardinal**  
Direction exécutive des Services administratifs

**Rita Abdallah**  
Agente administrative

**Line Robitaille**  
Direction des Services financiers

**Adjoua Charlotte Kakou**  
Secrétaire

**Eric Brière**  
Direction adjointe des Services financiers

**Pascale Séguin**  
Gestionnaires aux finances  
(Immobilisations)

**Annie Tremblay-Perrier**  
Gestionnaire aux finances  
(Budget)

**Pascal Paquet**  
Chef des approvisionnements

**Ludovic Viger**  
Conseiller en approvisionnement

**Maxime Lafrance**  
Conseiller en approvisionnement

**Karen Vanier**  
Agente aux approvisionnements

**Danika Lévesque**  
Gestionnaire des fonds scolaires et surveillance

**Mireille Drouin**  
Conseillère  
(Fonds scolaires)

**Vicki Baron**  
Conseillère par intérim  
(Fonds scolaires)

**Patrick Neveu**  
Gestionnaire aux finances  
(Comptabilité) par intérim

**Stéphanie Proulx**  
Préposée aux comptes payables

**Kelly-Ann Herbert**  
Commis aux payables

**Stéphanie Nankia**  
Commis aux payables

**Édith Laflamme**  
Commis comptabilité

**Poste vacant**  
Conseillère (Budget)

**Claude Duguay**  
Agente au budget  
(Subvention)

**Nathalie Dion**  
Agente au budget  
(Dotation)

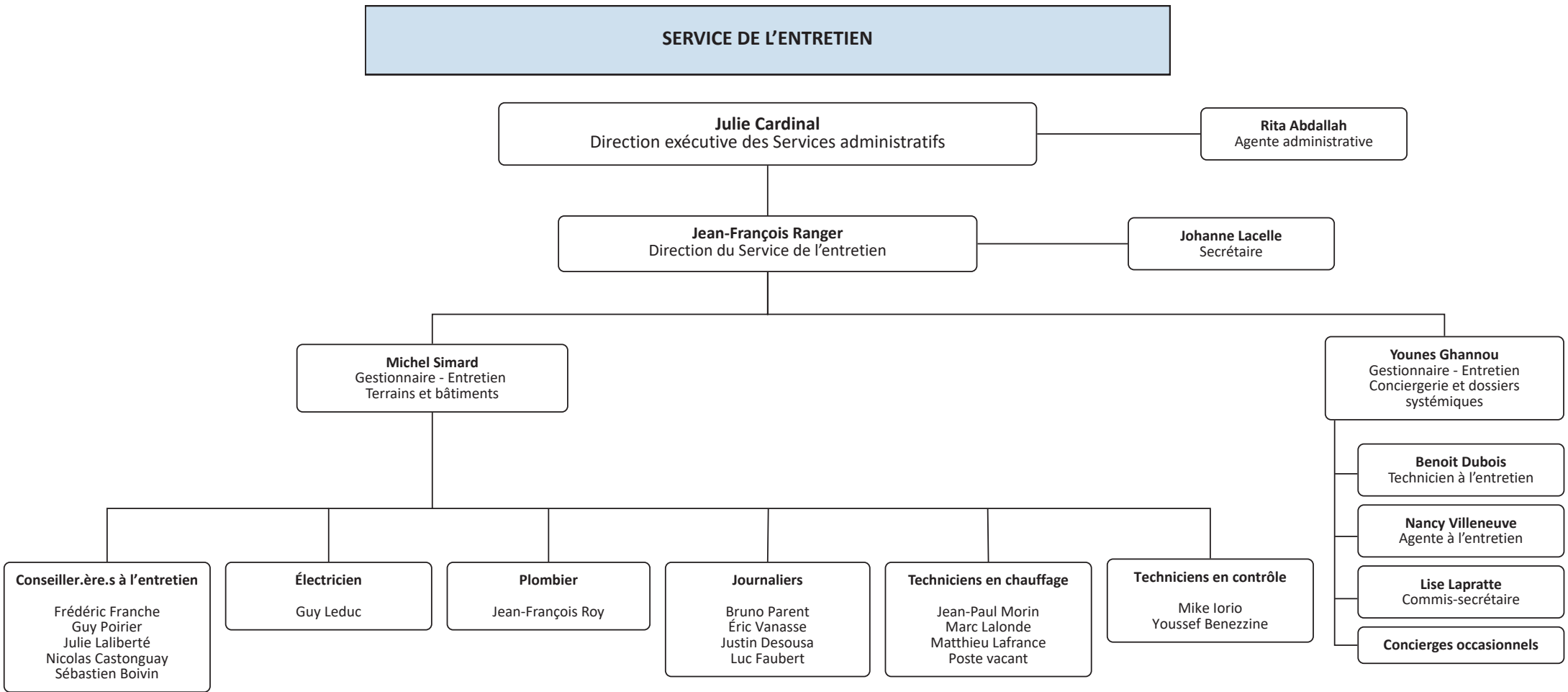

**ACADÉMIE D'APPRENTISSAGE VIRTUEL (AAV)**

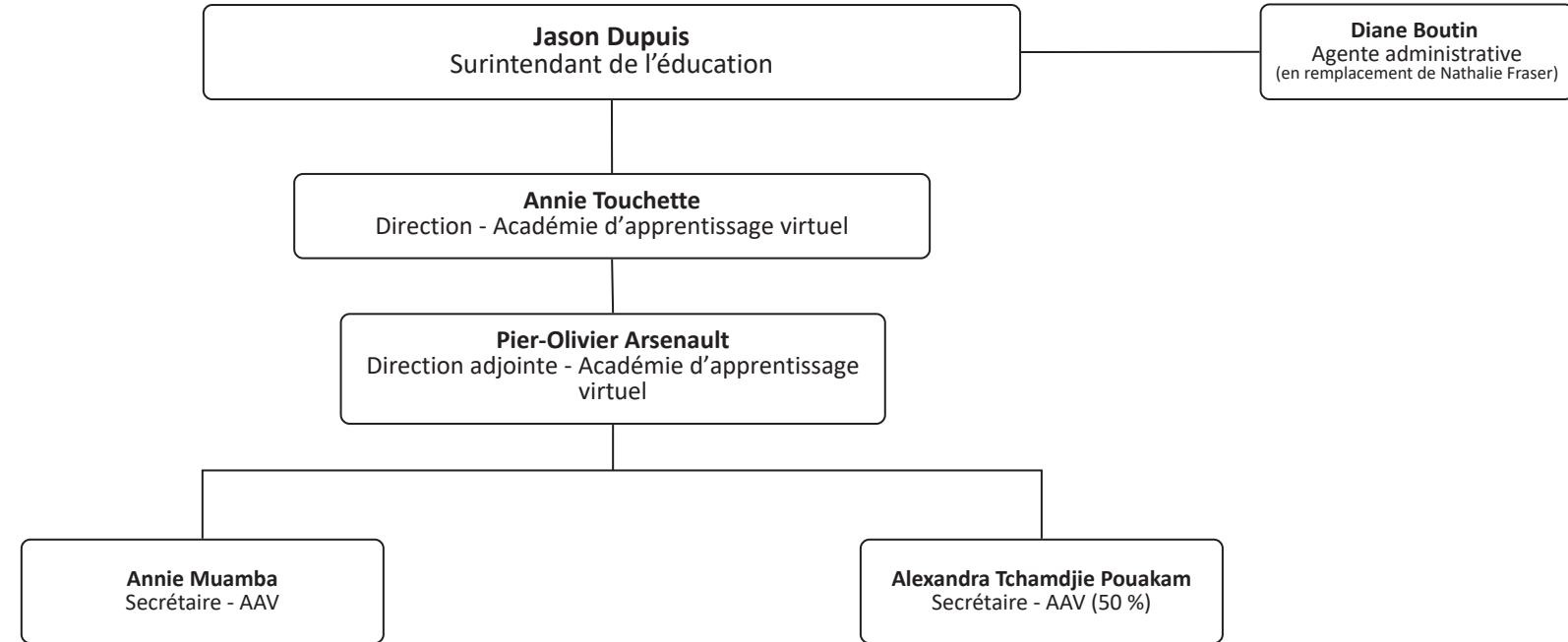

**SERVICE DE LA PETITE ENFANCE**

**Jason Dupuis**  
Surintendant de l'éducation

**Diane Boutin**  
Agente administrative  
(en remplacement de Nathalie Fraser)

**Mélissa Yakimishan**  
Chef du service à la petite enfance

**Thaï-Sha Sterlin**  
Agente administrative

**Anick Parent**  
Technicienne à la petite  
enfance

**Nathalie Cardinal**  
Conseillère à la petite enfance

**Julie Tremblay**  
Conseillère à la petite enfance

**Jennifer Thomas**  
Conseillère à la petite enfance

**Anne Gravelle**  
Conseillère à la petite enfance

**Sylvie Leduc**  
Conseillère à la petite enfance

**Mélanie Lalande**  
Éducatrice-ressource

**Marjolaine Joannis**  
Éducatrice itinérante

**Mélanie Hollington**  
Éducatrice-Ressource

**Nadine Mekoudjou**  
Éducatrice-Ressource  
Volet éducation spécialisée

## SERVICE DU SOUTIEN À L'APPRENTISSAGE (SSA)

### Volet pédagogique

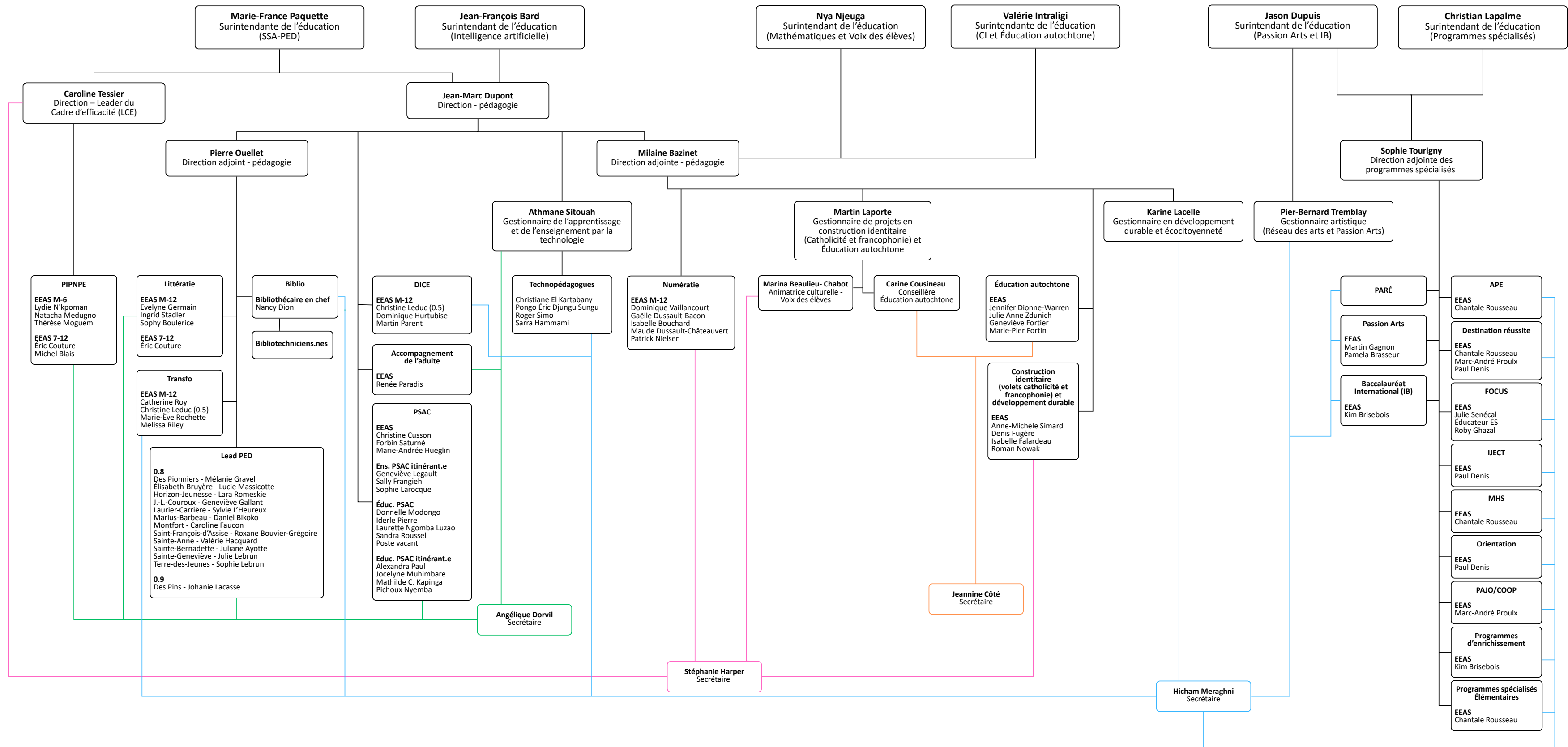

**SERVICE DU SOUTIEN À L'APPRENTISSAGE (SSA)**  
Volet santé mentale et bien-être des élèves

**France Goulard**  
Surintendante de l'éducation

**Ann-Michelle McNulty**  
Direction de la santé mentale et du bien-être des élèves

**Rola Nachef**  
Secrétaire

**Isabelle Delisle**  
Gestionnaire en santé mentale

**Travailleuses sociales  
Coachs SCP/CSP/Mieu+**

Caroline Lavallée  
Josianne Chartrand  
Mélanie Demers  
Pascale Brunet-Simard  
Sophie Caron  
Vicki Coughlan

**Travailleur.euse.s sociaux**

Alain Vixamar  
Amélie Lorain  
Amise Louissaint  
Dania Khachan  
Béatrice Congera  
Benoît Lallier  
Carole Turbide  
Cindy Robert  
Giulia Prud'homme  
Jean Luc Kervens Toussaint  
Jenna Baldry  
Joëlle Moncrieff  
Karine Chartrand  
Marie-Andrée Hould  
Marie-Andrée Soucy  
Mélicca Pierre  
Natalie Bosc  
Robyn Young  
Samare Makagni  
Sarah Lemieux  
Taïna Frazil  
Valentin Utaruhijimana  
Viviane Uwimana  
Ashley Seabrook (poste à terme - subvention)  
Chrisla Vilbrun (remp. Claudie-Jade Castagner)  
Julie Delorme (remp. Stéphanie Binet 80%)  
Sabrina Martel (remp. Stéphanie Binet 20%)  
Vianney Nduwayezu (remp. Véronica Clayton)

**Techniciennes en travail social**

Millie Louis  
Enchise Coimin  
Cynthia Brennan

## SERVICE DU SOUTIEN À L'APPRENTISSAGE (SSA)

Volet santé, sécurité et bien-être des élèves

**Christian Lapalme**  
Surintendant de l'éducation  
Volet santé et sécurité

**France Goulard**  
Surintendante de l'éducation  
Volet équité et éducation inclusive (EEI)

**Étienne Parenteau**  
Direction - santé, sécurité et bien-être des élèves

**Paul Rainville**  
Responsable La Relance et Proaxion

### Proaxion

**Gabriel Millaire**  
Enseignant

**Natalie Levangie**  
Éducatrice

### La Relance

**Madjid Ouharoun**  
Enseignant

**Steve Pinard**  
Éducateur

**Jena Baldry**  
Travailleuse sociale et  
conseillère en fréquentation  
scolaire systémique  
Proaxion / La Relance  
(partagé avec le SSA Santé mentale et  
bien-être)

**France Steiner**  
Conseillère en motivation  
scolaire et bien-être

**Josée Paquette**  
Conseillère en motivation  
scolaire et bien-être

**Mélissa Galloway**  
Conseillère en motivation  
scolaire et bien-être

### Équipe EEI

**Guerda Chervin Icart**  
Enseignante

**Karine Côté**  
Enseignante

**Arnise Louissaint**  
Travailleuse sociale  
(partagé avec le SSA Santé mentale et  
bien-être)

**Alain Vixamar**  
Travailleur social  
(partagé avec le SSA Santé mentale et  
bien-être)

**SERVICE DU SOUTIEN À L'APPRENTISSAGE (SSA)**  
Volet éducation spécialisée (ES)

**Marie-France Paquette**  
Surintendante de l'éducation

**Rola Nacheff**  
Secrétaire  
(partagé avec le SSA Santé-bien-être)

**Annie Berniquez**  
Direction - éducation spécialisée

**Eva Randrianasolo**  
Secrétaire

**Naïka Pierre**  
Secrétaire  
En remplacement de Carolle Mensah

**Manon Lalonde**  
Direction adjointe - éducation spécialisée

**Psychologues**

Noémie Dicaire  
Vacant  
Vacant

**Analystes comportementales**

Lindsay Drennan  
Vacant

**Orthophonistes**

Anne-Marie Talbot  
Ariane Bernard-Piché  
Camelie Belzile-Lapalme  
Chantal Nadeau  
Chloé McIntosh  
Émilie Losier  
Isabelle Ferguson  
Lucie Larocque  
Michelle Houle  
Nathalie Lagroix  
Valérie Te Riele  
  
Amélie Charlebois (congé)  
Shanie Deschatelets (congé)  
Vanessa Blouin (congé)

**Orthophonistes (TSA)**

Christine Jerumanis  
Danika Cameron  
Valérie Arpin

**Ergothérapeute**

Victor-Olivier Courchesne

**Éducatrices ressources  
langage**

Dorothée Krecoumou  
Josée Galipeau  
Julie Boucher  
Letitia Godon  
Marney Quinta  
Sylvie Cléroux  
Vanessa Morin

**EEAS TSA**

Annie Goulet  
Gina Sauvé  
Stephanie Boilard  
Nathalie Gougeon  
(analyste du comportement)

**EEAS ES**

Adel Génier  
Caroline Bard  
Kristel Descoteaux Desjardins  
Marianne Boyer  
Marie-Claire Lemay  
Marie-Pier Tapp  
Michèle Taillefer-Morcos  
Myriam Loiselle  
Nathalie Lalonde-Danis  
Tania Malo

**Enseignante itinérante  
cécité/basse vision**

Nancy Rollin

**Éducateur-rice-s ressources  
ES**

Corinne Chaperon  
Cristine Marleau  
Elisabeth Lemaire  
Julie Paquette  
Jonathan Dubois-Rabouin  
Marielle Charron  
Natalie Vermette  
Vacant  
Vacant



**BUREAU DE L'ÉDUCATION INTERNATIONALE**

Conseil d'administration

**Sandrine Ahouassou**  
Directrice générale

**Vacant**  
Commis à l'éducation  
internationale

**Nassim Ould Saada**  
Conseiller au développement  
international

**Volkan Sacilik**  
Conseiller au développement  
international

2025-2026

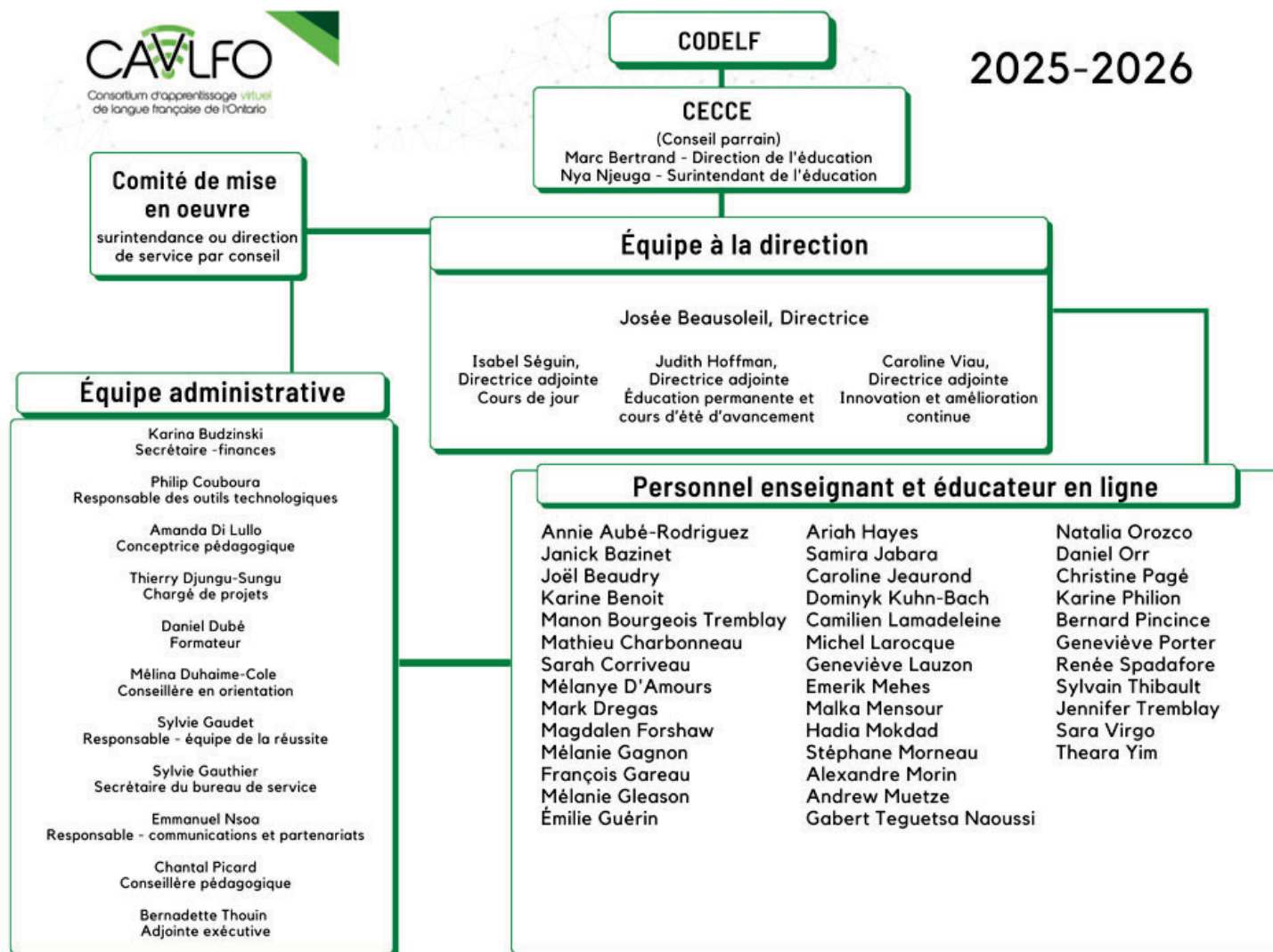

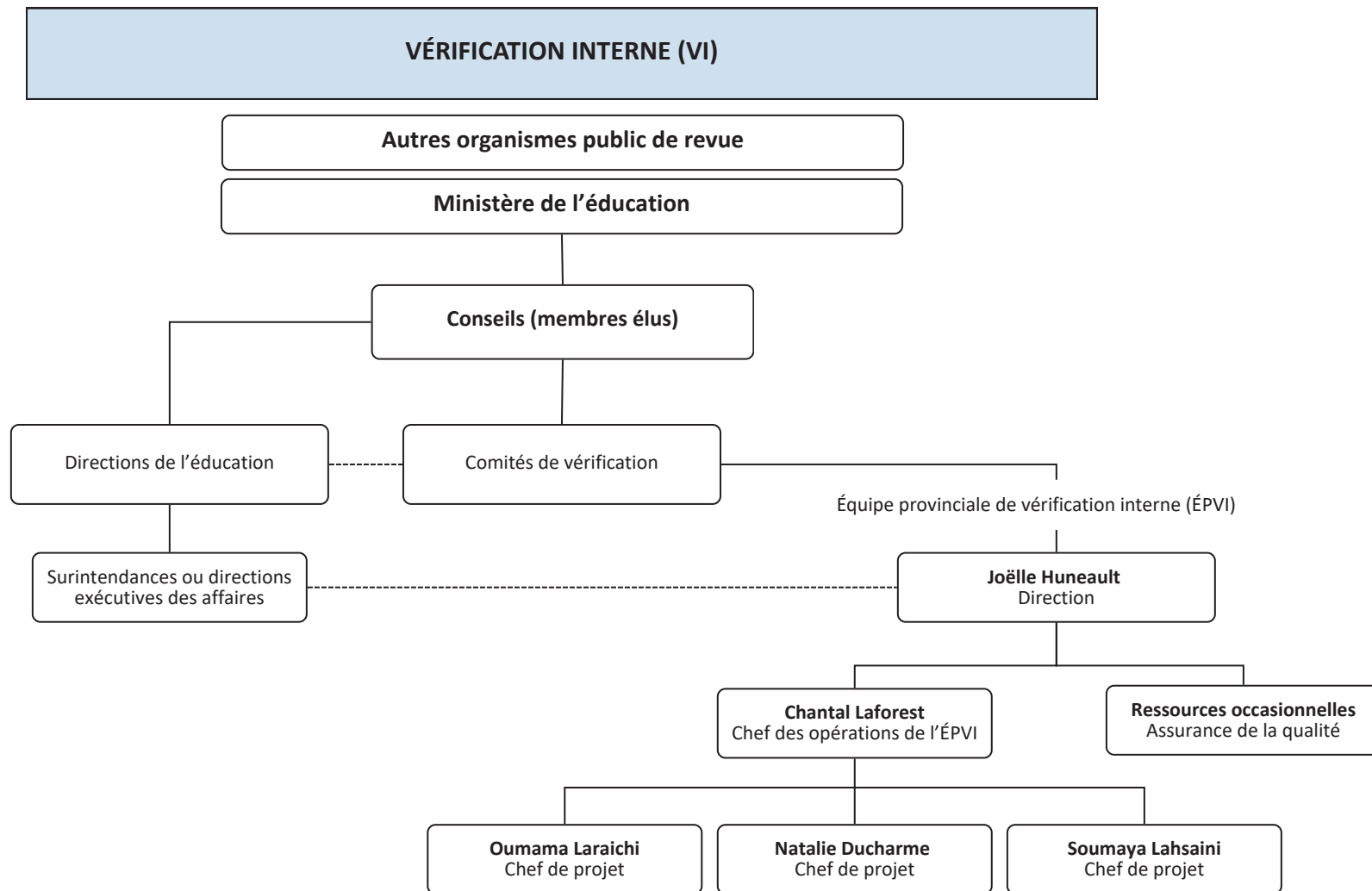

## CONSORTIUM DE TRANSPORT SCOLAIRE D'OTTAWA

**Conseil d'administration**  
CEPEO    CECCE

**France Goulard**  
Surintendante de l'éducation

**Patrick Pharand**  
Direction du Consortium

**Renée Gibeault**  
Cheffe – transport

### Conseiller.ère.s – transport

André-Yves Guénette  
Francis Daoust  
Geoff Séguin  
Nathalie Fortin  
Philippe Bertrand  
Stéphanie Henrie

**Francis Daoust**  
Conseiller - transport  
Centre Jules-Léger

**Danica Bessette**  
Technicienne de transport

**Josée Dicaire**  
Conseillère en administration  
et finances

**Yvon Bergeron**  
Conseiller responsable de la  
sécurité